EMBOUT DE CÂBLE ISOLÉ 1,5 MM²/6 MM, FR DIN, NOIR

Numéro d'article: 187011

· Cu-DHP
· Étamé par galvanisation
· Isolation également en polypropylène
· Pour conducteurs en cuivre à fils fins des classes 5 et 6 selon la norme DIN EN 60228
· Résistance à la température jusquà 105 °C
· Conforme à la norme DIN 46228-4
· Section nominale (mm²) : 1,5 | Couleur de l'isolation : noir | d1 : 1,70 | d2 : 3,50 | l1 : 12 | l2 : 6 | S1 : 0,15 | S2 : 0,25 | Poids pour 100 pièces : env. 0,01 kg | Conditionnement : 100 pièces

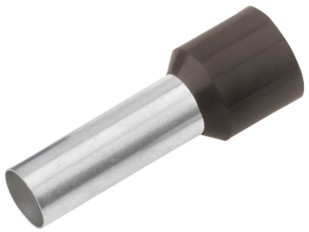

Longueur (mm)	12 mm
Largeur (mm)	3,8 mm
Hauteur (mm)	12 mm
Poids (kg)	0,0001 kg

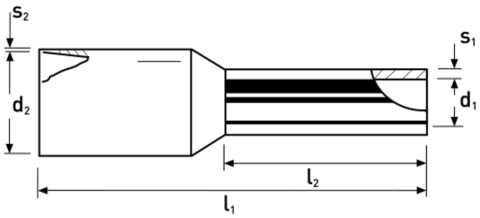

Attribut	Valeur
Isolé	Oui
matériau	Kupfer
Protection de surface	verzinnt
Forme de construction	Standard
section nominale	1.5 mm²
longueur de douille	6 mm
longueur hors tout	12 mm
Matériau de l'isolation	Polypropylen (PP)
Sans halogène	Oui
Couleur	schwarz
Pour câbles résistants aux courts-circuits	Non
Avec drapeau d'identification	Non
Produits en bande	Non

GTIN: 4021103112076

CIMCO Werkzeuge GmbH & Co. KG
Hohenhagener Straße 1 – 5
42855 Remscheid
Telefon +49 2191 3718-01
info@cimco.de • cimco.de

Les données techniques sont des valeurs empiriques selon l'état actuel de la production et sont soumises aux tolérances habituelles, mais ne représentent pas des propriétés garanties. Nous nous réservons le droit de procéder à des modifications techniques.