COURONNE DIAMANTÉE SOLID L, LONGUEUR UTILE 90 MM, Ø 68 MM

Numéro d'article: 208794

Couronne diamantée SOLID L d'une longueur utile de 90 mm, dotée de segments diamantés fixés par laser et à liant à grains de diamant. Elle est adaptée aux produits en béton tendre, aux parpaings creux, aux briques de maçonnerie, aux briques tendres, aux briques silico-calcaires (tendres et abrasives, dures ou hautement compactées), au crépi et au béton cellulaire. Le diamètre de la couronne de forage est de 68 mm. Les segments diamantés mesurent 8 mm de hauteur et 24 mm de longueur. Ce modèle comporte 3 segments. L'embout est de type M16.

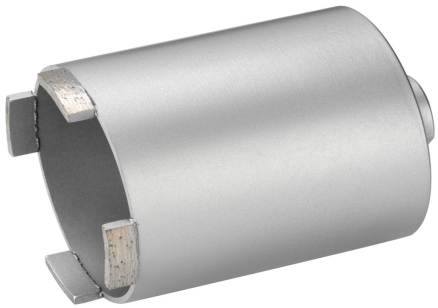

Longueur (mm)	130 mm
Largeur (mm)	95 mm
Hauteur (mm)	70 mm
Poids (kg)	0,6 kg

Attribut	Valeur
Type de filetage	sonstige
Diamètre du foret de centrage	- mm
Système d'enregistrement	sonstige
Taille nominale	68 mm
Avec foret de centrage	Non
Taille du système d'accueil	M16
Profondeur de travail	90 mm
Revêtement	Diamant
Convient pour une utilisation en milieu humide	Oui
Convient pour une utilisation avec un marteau	Non
Avec refroidissement de la cire	Non
Convient pour l'aspiration des poussières	Non
Avec adaptateur pour aspiration des poussières	Non

GTIN: 4021104087946

CIMCO Werkzeuge GmbH & Co. KG
Hohenhagener Straße 1 – 5
42855 Remscheid
Telefon +49 2191 3718-01
info@cimco.de • cimco.de

Les données techniques sont des valeurs empiriques selon l'état actuel de la production et sont soumises aux tolérances habituelles, mais ne représentent pas des propriétés garanties. Nous nous réservons le droit de procéder à des modifications techniques.