# RUNDLOCHER DIAMANT VA Ø 34,6 MM

## Article number: 136242

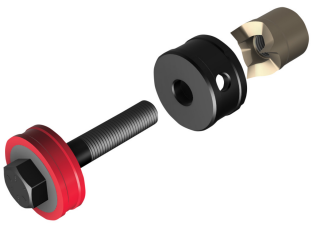

Der Rundlocher Diamant VA Ø 34,6 mm eignet sich zum präzisen Stanzen von Rundlöchern in Blechen, Gehäusen und Schaltschränken. Der Rundlocher Diamant VA wird durch eine Vorbohrung von 20 mm eingesetzt und anschließend mit der Zugschraube mit Kugellager angezogen. Dabei zieht der Stempel das Material sauber durch die Matrize und erzeugt eine gratarme und maßgenaue Lochung.
Der Rundlocher Diamant VA ist für Stahlblech bis zu einer Materialstärke von 2,5 mm (S235JR / ST37) geeignet. Der Locher ist für Lochungen in Stahlblech, Edelstahlblech (VA), Aluminium und Kunststoff geeignet.
Das Stanzgut wird mehrteilig ausgeworfen. Zum Entfernen des Stanzguts muss der Locher nicht demontiert werden.
· Zollgröße: 1-11/32”

| | |
|---|---|
| Length (mm) | 62 mm |
| Width (mm) | 62 mm |
| Height (mm) | 130 mm |
| Weight (kg) | 0,554 kg |

| Attribute | Value |
|---|---|
| Ausführung | komplett (mit Zugbolzen) |
| Lochform | rund |
| Lochbreite | - mm |
| Lochhöhe | - mm |
| Zu bearbeitender Werkstoff | rostfreier Stahl |
| Betätigungsart hydraulisch | Yes |
| Betätigungsart mechanisch | No |
| Spaltlocher | No |
| Lochdurchmesser | 34.6 mm |

GTIN: 4021103134535

CIMCO Werkzeuge GmbH & Co. KG
Hohenhagener Straße 1 – 5
42855 Remscheid
Telefon +49 2191 3718-01
info@cimco.de • cimco.de

The technical data are empirical values according to the current state of production and are subject to customary tolerances, but do not represent guaranteed properties. We reserve the right to make technical changes.