ZW.ADERENDH. 2X4,0MM² X 12MM, GRAU

Artikelnummer: 187741

Isolierte Zwillings-Aderendhülsen, gefertigt aus hochwertigen Kupfer-DHP. Die Oberfläche ist galvanisch verzinnt mit einer Mindestschichtstäke von 3 µm für einen maximalen Korrosionsschutz. Der Kunststoffkragen aus Polypropylen sorgt für ein einfaches Einführen der Kupferleiter. Temperaturbeständig bis 105°C, für Leitungen Klasse 5 / 6 nach IEC 60228

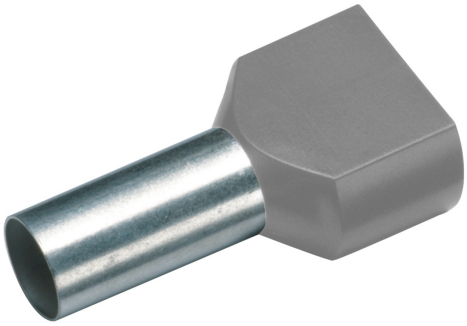

Länge (mm)	23 mm
Breite (mm)	5,3 mm
Höhe (mm)	23 mm
Gewicht (kg)	0,00046 kg

Merkmal	Wert
Nennquerschnitt	4 mm²
Oberflächenschutz	verzinnt
Werkstoff	Kupfer
Farbe	grau
Isoliert	Ja
Halogenfrei	Ja
Bandware	Nein
Gesamtlänge	23 mm
Bauform	Zwillings-Aderendhülse
Für kurzschlussfeste Leitungen	Nein
Werkstoff der Isolation	Polypropylen (PP)
Hülsenlänge	12 mm
Mit Kennzeichnungsfahne	Nein

GTIN: 4021103115077

CIMCO Werkzeuge GmbH & Co. KG
Hohenhagener Straße 1 – 5
42855 Remscheid
Telefon +49 2191 3718-01
info@cimco.de • cimco.de

Die technischen Daten sind Erfahrungswerte nach dem derzeitigen Stand der Produktion und unterliegen den üblichen Toleranzen, stellen aber keine zugesicherten Eigenschaften dar. Technische Änderungen behalten wir uns vor.

SICHER SEIT 1827.