DIAMANTBOREKRONE SOLID L, ARBEJDSLÆNGDE 90 MM, Ø 68 MM

Varenummer: 208794

Diamantborekrone SOLID L med en arbejdslængde på 90 mm og laserpåsatte diamantsegmenter med diamantkornbinding. Den er velegnet til bløde betonprodukter, hule blokke, mursten, bløde teglsten, kalk-sandsten (blødt slibende, hårdt eller højkomprimeret), puds og porebeton. Borekronens diameter er 68 mm. Diamantsegmenterne er 8 mm høje og 24 mm lange. Modellen har 3 segmenter. Fastgørelsen er udført som M16.

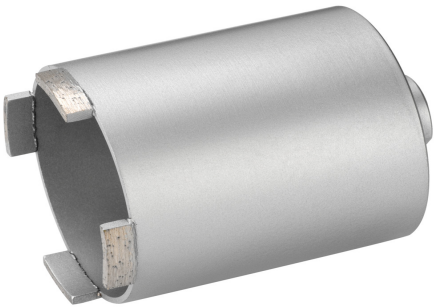

Længde (mm)	130 mm
Bredde (mm)	95 mm
Højde (mm)	70 mm
Vægt (kg)	0,6 kg

Egenskab	Værdi
Gevindtype	sonstige
Centerborets diameter	- mm
Optagelsessystem	sonstige
Nominel størrelse	68 mm
Med centrerbor	Nej
Størrelse på monteringssystem	M16
Arbejdsdybde	90 mm
Belægning	Diamant
Egnet til våd drift	Ja
Velegnet til brug med slag	Nej
Med afkøling af voks	Nej
Velegnet til støvudsugning	Nej
Med adapter til støvudsugning	Nej

GTIN: 4021104087946

CIMCO Werkzeuge GmbH & Co. KG
Hohenhagener Straße 1 – 5
42855 Remscheid
Telefon +49 2191 3718-01
info@cimco.de • cimco.de

De tekniske data er erfaringsværdier i henhold til produktionens aktuelle stand og er underlagt de sædvanlige tolerancer, men udgør ikke garanterede egenskaber. Vi forbeholder os ret til tekniske ændringer.

SICHER SEIT 1827.