GHIERA ISOLATA 1,5 MM²/10 MM, FR DIN, NERO

Numero articolo: 187013

· Cu-DHP
· Stagnato elettroliticamente
· Isolamento anche in polipropilene
· Per conduttori in rame a fili sottili delle classi 5 e 6 secondo la norma DIN EN 60228
· Resistente a temperature fino a 105 °C
· Conforme alla norma DIN 46228-4
· Sezione nominale (mm²): 1,5 | Colore dellisolamento: nero | d1: 1,70 | d2: 3,50 | l1: 16 | l2: 10 | S1: 0,15 | S2: 0,25 | Peso per 100 pezzi: circa 0,013 kg | Confezione: 100 pezzi

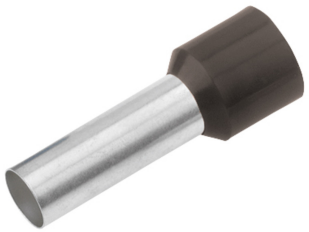

Lunghezza (mm) 16 mm
Larghezza (mm) 3,8 mm
Altezza (mm) 16 mm
Peso (kg) 0,00013 kg

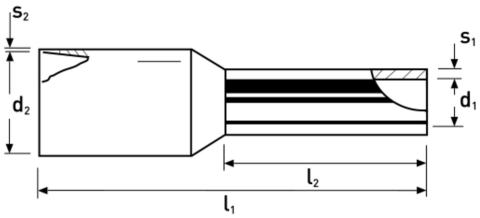

Attributo	Valore
Isolato	Sì
materiale	Kupfer
Protezione della superficie	verzinnt
Design	Standard
sezione nominale	1.5 mm²
Lunghezza del manicotto	10 mm
lunghezza totale	16 mm
Materiale isolante	Polypropylen (PP)
Senza alogeni	Sì
Colore	schwarz
Per cavi resistenti ai cortocircuiti	No
Con bandiera di etichettatura	No
Merce a strisce	No

GTIN: 4021103112090

CIMCO Werkzeuge GmbH & Co. KG
Hohenhagener Straße 1 – 5
42855 Remscheid
Telefon +49 2191 3718-01
info@cimco.de • cimco.de

I dati tecnici sono valori empirici secondo lo stato attuale della produzione e sono soggetti alle consuete tolleranze, ma non rappresentano proprietà garantite. Ci riserviamo il diritto di apportare modifiche tecniche.